Spor-Tech
Contracting and Supplies

الملف التعريفي للشركة

www.sportech-eg.com

فهرس المحتويات

23 قطاعاً فنياً • 46 عميلاً • 38 صفحة

أولاً: الملف التعريفي للشركة — صفحات 03–07

03	نبذة عن سبورتك	تعريف	ص.03
04	رؤيتنا ورسالتنا	الاستراتيجية	ص.04
05	قيمنا الجوهرية	القيم	ص.05
06	لماذا سبورتك؟	المميزات	ص.06
07	إنجازات سبورتك حتى اليوم	الأرقام	ص.07

ثانياً: القطاعات الفنية (01 – 06) — صفحات 08–13

01	ملاعب كرة القدم بالنجيل الطبيعي	نجيل طبيعي	ص.08
02	أنظمة النجيل الصناعي	نجيل معتمد	ص.09
03	أنظمة النجيل الهجين (الهايبرد)	نجيل هجين	ص.10
04	مضامير ألعاب القوى (الترتان)	مضامير الجري	ص.11
05	أنظمة ملاعب التنس	ملاعب التنس	ص.12
06	ملاعب البادل تنس	ملاعب البادل	ص.13

ثانياً: القطاعات الفنية (07 – 18) — صفحات 14–25

07	الملاعب الخارجية متعددة الأغراض	متعدد الأغراض	ص.14
08	ملاعب البادبول (Padbol)	بادبول	ص.15
09	ملاعب البيكل بول (Pickleball)	بيكل بول	ص.16
10	ملاعب الإسكواش	إسكواش	ص.17
11	الصالات الرياضية المغطاة	صالات مغطاة	ص.18
12	حمامات السباحة	مسابح	ص.19
13	مناطق ألعاب الأطفال	ألعاب أطفال	ص.20
14	أرضيات الجيم واللياقة والكروس فيت	جيم ولياقة	ص.21
15	المعدات والتجهيزات الرياضية	معدات رياضية	ص.22
16	الإنشاءات والبنية التحتية الرياضية	بنية تحتية	ص.23
17	تصميم وتنفيذ اللاندسكيب	لاندسكيب	ص.24
18	أرضيات الفينيل الرياضي	فينيل رياضي	ص.25

ثانياً: القطاعات الفنية (19 – 23) — صفحات 26–30

19	أرضيات الفينيل الطبي والمستشفيات	فينيل طبي	ص.26
20	أرضيات الفينيل للمنشآت التعليمية	فينيل تعليمي	ص.27
21	أنظمة أرضيات الإيبوكسي	إيبوكسي	ص.28
22	العزل الصوتي للأرضيات والحوائط	عزل صوتي	ص.29
23	تغطيات الملاعب والمظلات الخارجية	مظلات وتغطيات	ص.30

ثالثاً: الاعتمادات والعملاء — صفحات 31–38

31	عملاؤنا — الجزء الأول (الأندية، الجيم والضيافة)	23 عميلاً	ص.31
32	عملاؤنا — الجزء الثاني (الحكومة، المطورون والتعليم)	23 عميلاً	ص.32
33	شراكاتنا واعتماداتنا — الشعارات الرسمية	الشركاء	ص.33
34	الشهادات والتفويضات الرسمية (الجزء 1)	الشهادات	ص.34
35	الشهادات والتفويضات الرسمية (الجزء 2)	الشهادات	ص.35
36	شهادات الأيزو (ISO) والتحقق الرقمي	أختام الأيزو	ص.36
37	اعتمادات الاتحادات الدولية وقنوات التواصل	الاعتمادات	ص.37

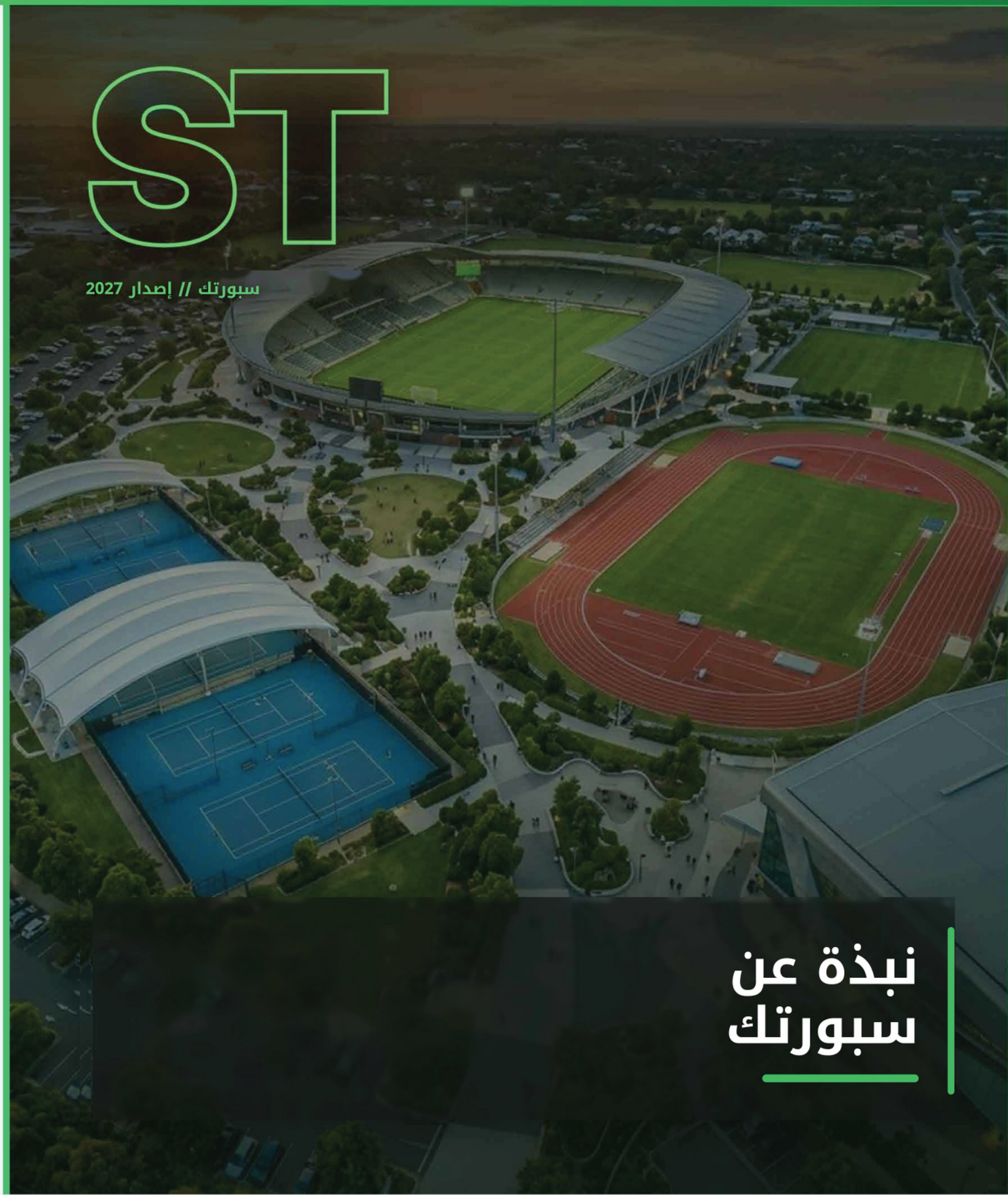

نبذة عنا

نبذة عن سبورتك

حلول متكاملة للإنشاءات والأرضيات والتجهيزات الرياضية

شركة **سبورتك للمقاولات والتوريدات (Sportech Contracting & Supplies)** هي شركة مصرية رائدة متخصصة في الإنشاءات الرياضية، وأنظمة الأرضيات الرياضية، والحلول المتكاملة للمنشآت الرياضية والترفيهية والمتخصصة.

انطلاقاً من خبرتنا الواسعة في هذا القطاع وفهمنا العميق لمتطلبات صناعة الإنشاءات الرياضية، تقدم سبورتك مجموعة شاملة من الخدمات المتكاملة التي تغطي الاستشارات الفنية، واختيار الأنظمة الأنسب، وتوريد المواد المعتمدة، وأعمال الإنشاء والتركيب، وخدمات الدعم والصيانة بعد البيع.

تمتد خبرتنا لتشمل طيفاً واسعاً من المشاريع الكبرى، بما في ذلك ملاعب كرة القدم، والصالات الرياضية المغطاة، والملاعب متعددة الأغراض، وأندية اللياقة البدنية، ومناطق ألعاب الأطفال، وتطبيقات الأرضيات المتخصصة للمستشفيات والمدارس.

نؤمن في سبورتك بأن كل مشروع ناجح يبدأ من الفهم الدقيق لمتطلبات العميل واختيار الحل الفني الأمثل؛ لذلك نجمع بين الخبرة العملية، والفرق الفنية المؤهلة، والخامات المختارة بعناية، وأحدث تقنيات التركيب لتسليم مشاريع تحقق أعلى معايير الجودة والأداء والسلامة والمتانة.

من خلال التزامنا الراسخ بالمصداقية والشفافية والتطوير المستمر، نهدف إلى بناء شراكات استراتيجية طويلة الأمد مع المطورين العقاريين، وشركات المقاولات، والمكاتب الاستشارية، والأندية الرياضية، والمؤسسات الحكومية والخاصة.

الالتزام المؤسسي

في سبورتك، نحن لا نكتفي بتوريد المنتجات أو تركيب أنظمة الأرضيات فحسب — بل نقدم حلولاً هندسية متكاملة تمنح المساحات الرياضية الحياة.



سبورتك // إصدار 2027

رؤيتنا ورسالتنا

الرؤية

رؤيتنا

أن نصبح المزود الإقليمي الرائد للحلول المتكاملة في مجال الإنشاءات الرياضية والأرضيات المتخصصة، والمتميز بالتفوق الفني، والموثوقية في التنفيذ، والابتكار، والقيمة المستدامة.



الرسالة

رسالتنا

7 ركائز استراتيجية

تتمثل رسالتنا في تعزيز مكانة سبورتك كشركة رائدة في الإنشاءات الرياضية وحلول الأرضيات المتخصصة من خلال سبع ركائز استراتيجية رئيسية:

1. بناء فريق عمل قوي ومتكامل

بناء والحفاظ على فريق عمل متعاون يجمع بين المهارات المتنوعة، والخبرة المهنية، والقدرات المتكاملة، للعمل معاً نحو أهداف مشتركة ونجاح مستدام.

2. التعلم والتطوير المستمر

التدريب والتطوير المستمر لفرقنا الفنية على أحدث تقنيات الإنشاءات الرياضية، وأساليب التركيب المتقدمة، وأفضل الممارسات العالمية لضمان التميز التنفيذي.

3. تعزيز مكانتنا الريادية في السوق

الحفاظ على تواجدنا القوي في السوق المصري وتعزيزه، استناداً إلى مكانتنا ضمن أفضل عشر شركات في القطاع، وشبكة عملائنا الواسعة، وسجل مشاريعنا الحافل.

4. التوسع في الأسواق الإقليمية

توسيع نطاق أعمالنا خارج مصر من خلال اقتناص الفرص الاستراتيجية في الأسواق الأفريقية والخليجية، وبناء شراكات جديدة، وتقديم خبراتنا لقاعدة عملاء إقليمية أوسع.

5. توسيع نطاق خدماتنا وقدراتنا

التوسع المستمر في باقة خدماتنا وقدراتنا التنفيذية، وتقديم حلول أكثر شمولاً تستجيب للاحتياجات المتطورة للمنشآت الرياضية والترفيهية والمتخصصة.

6. الابتكار والتنويع والجودة

تطوير حلول رياضية مبتكرة، وتنويع محفظة منتجاتنا وقنوات التوريد العالمية، والحفاظ على التزام صارم بالجودة والمواصفات الفنية والمعايير الدولية المعتمدة.

7. استهداف المشاريع الكبرى والشراكات الاستراتيجية

استهداف كبار العملاء، والمشاريع العمرانية المرموقة، والمشاريع الرياضية ذات المعايير العالمية في مصر وخارجها، وبناء شراكات طويلة الأمد والمساهمة في تنفيذ صروح رياضية متميزة.



القيم

قيمنا الجوهرية

المبادئ الأساسية الراسخة التي توجه كل مشروع في سبورتك

1. الجودة والتميز

نلتزم بتقديم منتجات عالية الجودة ومصنعية متقنة تلبي متطلبات المشروع وتحقق معايير الأداء القياسية المتوقعة.

2. النزاهة والشفافية

نبني علاقاتنا مع عملائنا وشركائنا على أسس الصدق، والمصداقية، والوضوح التام في التواصل والتعامل.

3. الالتزام والموثوقية

نتحمل المسؤولية الكاملة عن التزاماتنا التعاقدية ونسعى لتسليم كل مشروع بأعلى درجات الاحترافية والانضباط.

4. الخبرة والكفاءة الفنية

نعتمد على الخبرة العملية الميدانية، والمعرفة الهندسية الدقيقة، والتطوير المستمر لتقديم الحلول الفنية الصحيحة.

5. الشراكة مع العميل

نؤمن ببناء علاقات طويلة الأمد من خلال الفهم العميق لاحتياجات عملائنا ودعمهم طوال دورة حياة المشروع.

6. التطوير والتحسين المستمر

نبحث باستمرار عن أفضل الخامات، والتقنيات الحديثة، وأساليب العمل المتطورة لتعزيز القيمة التي نقدمها لعملائنا.









المميزات التنافسية

لماذا سبورتك؟

شريك واحد.. حلول متكاملة من التصميم حتى التسليم.

01 تنفيذ متكامل للمشاريع

بدءاً من المعاينة الأولية والتخطيط الفني وصولاً إلى الأعمال الإنشائية، والتوريد، والتركيب، والتسليم النهائي.

02 خبرة واسعة في القطاع الرياضي

فريق عمل يتمتع بخبرة ميدانية وهندسية عريقة في الإنشاءات الرياضية وتطبيقات الأرضيات المتخصصة.

03 معرفة فنية دقيقة بالمنتجات

اختيار مدروس للخامات والأنظمة بناءً على متطلبات المشروع، وطبيعة الاستخدام المقصود، والمواصفات الفنية.

04 فرق تنفيذ مؤهلة ومحترفة

كوادر فنية متخصصة مدعومة بأحدث المعدات المتطورة وأساليب التركيب القياسية المعتمدة.

05 شراكات دولية مع كبرى المصانع

تعاون وثيق مع كبار المصنعين والموردين العالميين لتوفير تشكيلة متكاملة من المنتجات والحلول المعتمدة.

06 دعم متواصل وخدمات ما بعد البيع

دعم مستمر للعملاء من خلال خدمات الصيانة الدورية، والتجديد، وضمان المنتجات والتركيب.





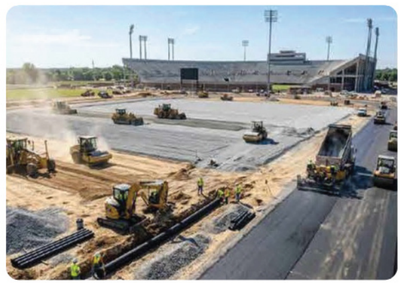

سجل الإنجازات

حجم تنفيذ موثوق • معايير هندسية قياسية في جميع أنحاء مصر

إنجازات سبورتك حتى اليوم

+545,000 م² مسطحات منفذة • +477 ملعب ومنشأة

إجمالي حجم الأسطح المركبة
إجمالي المسطحات الرياضية والمتخصصة المنفذة
+545,000 م²

ملاعب المضرب والملاعب الزجاجية
ملاعب تنس وبادل وبادبول منفذة بالكامل
+382 ملعباً

البنية التحتية والتجهيزات الرياضية
منشآت رياضية مجهزة بالكامل بالإضاءة والمعدات
+95 موقعاً

01 ملاعب كرة القدم

140,000 م²

من ملاعب كرة القدم المنشأة والمنفذة.

02 نجيل اللاندسكيب

120,000 م²

من النجيل الصناعي المورد والمركب لتطبيقات اللاندسكيب والحدائق.

03 مناطق ألعاب الأطفال

50,000 م²

من البلاطات والأرضيات المطاطية المركبة في مناطق ألعاب الأطفال الخارجية.

04 رولات المطاط الداخلية

55,000 م²

من رولات الأرضيات المطاطية المركبة في الصالات الرياضية المغطاة والجيم.

05 ملاعب الأكريليك

95,000 م²

من أنظمة أرضيات الأكريليك المركبة للملاعب الرياضية الخارجية متعددة الأغراض.

06 مضامير الترتان

40,000 م²

من أنظمة أرضيات الترتان المركبة لمضامير الجري ومنشآت ألعاب القوى.

07 الفينيل الرياضي والطبي

45,000 م²

من أرضيات الفينيل المركبة في الصالات الرياضية المغطاة والمستشفيات والمدارس.

08 ملاعب التنس الترابية

90 ملعباً

من ملاعب التنس الترابية (الحمرة) المنشأة باستخدام خطوط الملاعب البلاستيكية الدائمة.

09 ملاعب البادل المتكاملة

280 ملعباً

من ملاعب البادل تنس المنفذة بالكامل بنظام تسليم المفتاح.

10 ملاعب البادبول المتكاملة

12 ملعباً

من ملاعب البادبول القياسية المنفذة بالكامل.

11 منشآت مجهزة بالكامل

95 منشأة

منشأة رياضية تم تجهيزها بالكامل بالمعدات الرياضية والشباك وأنظمة الإضاءة والملحقات.

التميز في تسليم المفتاح

تسليم هندسي معتمد





حلول هندسية متكاملة من الألف إلى الياء، وأسطح معتمدة، وإنشاءات بنظام تسليم المفتاح في جميع أنحاء مصر.



01 ملاعب كرة القدم بالنجيل الطبيعي

حلول متكاملة لإنشاء وتجهيز ملاعب كرة القدم بالنجيل الطبيعي

تقدم سبورتك حلولاً متكاملة لإنشاء ملاعب كرة القدم بالنجيل الطبيعي، تجمع بين الأعمال المدنية، وتجهيز التربة، وشبكات الصرف والري، وزراعة العشب لتوفير أسطح لعب عالية الجودة مصممة خصيصاً لتلبية متطلبات كل مشروع.

1. كفاءة الأداء وجودة سطح اللعب

توفر ملاعب النجيل الطبيعي المصممة بعناية سطح لعب متناسقاً، وغطاءً عشبياً صحياً، وظروف لعب مثالية للتدريب والمنافسات الرسمية في كرة القدم.

2. التنفيذ والتركيب المتكامل

بدءاً من تجهيز الموقع وأعمال الحفر والردم وصولاً إلى شبكات الصرف وأنظمة الري وتحضير طبقة الجذور وزراعة العشب، تنسق سبورتك كافة المراحل الأساسية لإنشاء الملاعب.

3. حلول مخصصة للمنشآت الرياضية

يمكن تطوير حلول النجيل الطبيعي لدينا لتناسب الأندية الرياضية، وملاعب التدريب، والمنشآت الكروية، بمواصفات إنشائية تتلاءم مع ظروف الموقع وطبيعة الاستخدام.

4. أنظمة الصرف والري وتأسيس المسطح العشبي

يسهم الصرف الفعال، ونظام الري المصمم بدقة، ومواد طبقة الجذور المناسبة في دعم النمو الصحي للعشب، وإدارة المياه بكفاءة، واستدامة الأداء على المدى الطويل.





مراحل التنفيذ الرئيسية

01	تجهيز الموقع وأعمال الحفر والردم	02	تشكيل التربة والتسوية الدقيقة
03	تركيب شبكة الصرف المغطى	04	تركيب منظومة الري الآلي
05	تحضير طبقة الجذور وزراعة النجيل	06	تأسيس المسطح والصيانة والتسليم

يتم تحديد طرق الإنشاء ومواصفات المواد وتصميم الطبقات وفقاً لظروف الموقع ونظام النجيل المختار ومتطلبات المشروع.







02

أنظمة النجيل الصناعي

إنشاء متكامل لملاعب كرة القدم بالنجيل الصناعي المعتمد

تقدم سبورتك حلولاً متكاملة لملاعب كرة القدم بالنجيل الصناعي، تشمل الأعمال المدنية، وإنشاء طبقات الأساس، وأنظمة الصرف، وتركيب النجيل وأعمال التشطيب لتطوير أسطح لعب عالية المتانة تناسب الاستخدام المقصود.

1. أسطح لعب عالية الأداء

يتم اختيار أنظمة النجيل الصناعي وفقاً لخصائص اللعب المطلوبة، وكثافة الاستخدام المتوقعة، ومواصفات المشروع، مما يضمن سطحاً متناسقاً للتدريب والمباريات.

2. الأعمال المدنية وتجهيز طبقة الأساس

تعد طبقة الأساس المجهزة بدقة ركيزة أساسية لاستقرار السطح وأدائه طويل الأمد؛ ويشمل نهجنا تشكيل التربة، والتسوية، والدمك، وتصريف المياه وفقاً لظروف الموقع.

3. التركيب الاحترافي للنجيل الصناعي

تتضمن عملية التركيب فرد رولات النجيل، ولحام الفواصل، والتثبيت المحيطي، وتوزيع حبيبات الحشو (الرمل والمطاط) حسب المواصفات، وتخطيط خطوط الملعب بدقة.

4. تسليم متكامل للمشروع

من خلال تنسيق كافة مراحل الإنشاء والتركيب الأساسية، تضمن سبورتك تقديم سطح رياضي متقن التشطيب يلبي الاحتياجات الفنية والتشغيلية لكل مشروع.





مراحل التنفيذ الرئيسية

01 معاينة الموقع والتقييم الفني

02 الأعمال الترابية وإنشاء طبقة الأساس

03 أعمال التسوية والدمك والصرف

04 توريد وتركيب النجيل الصناعي

05 لحام الفواصل وفرد الحشو والتخطيط

06 الفحص النهائي والتسليم

يتم تحديد نوع النجيل ومواد الحشو وتصميم طبقة الأساس والمواصفات الفنية وفقاً للنظام المختار ومتطلبات المشروع.





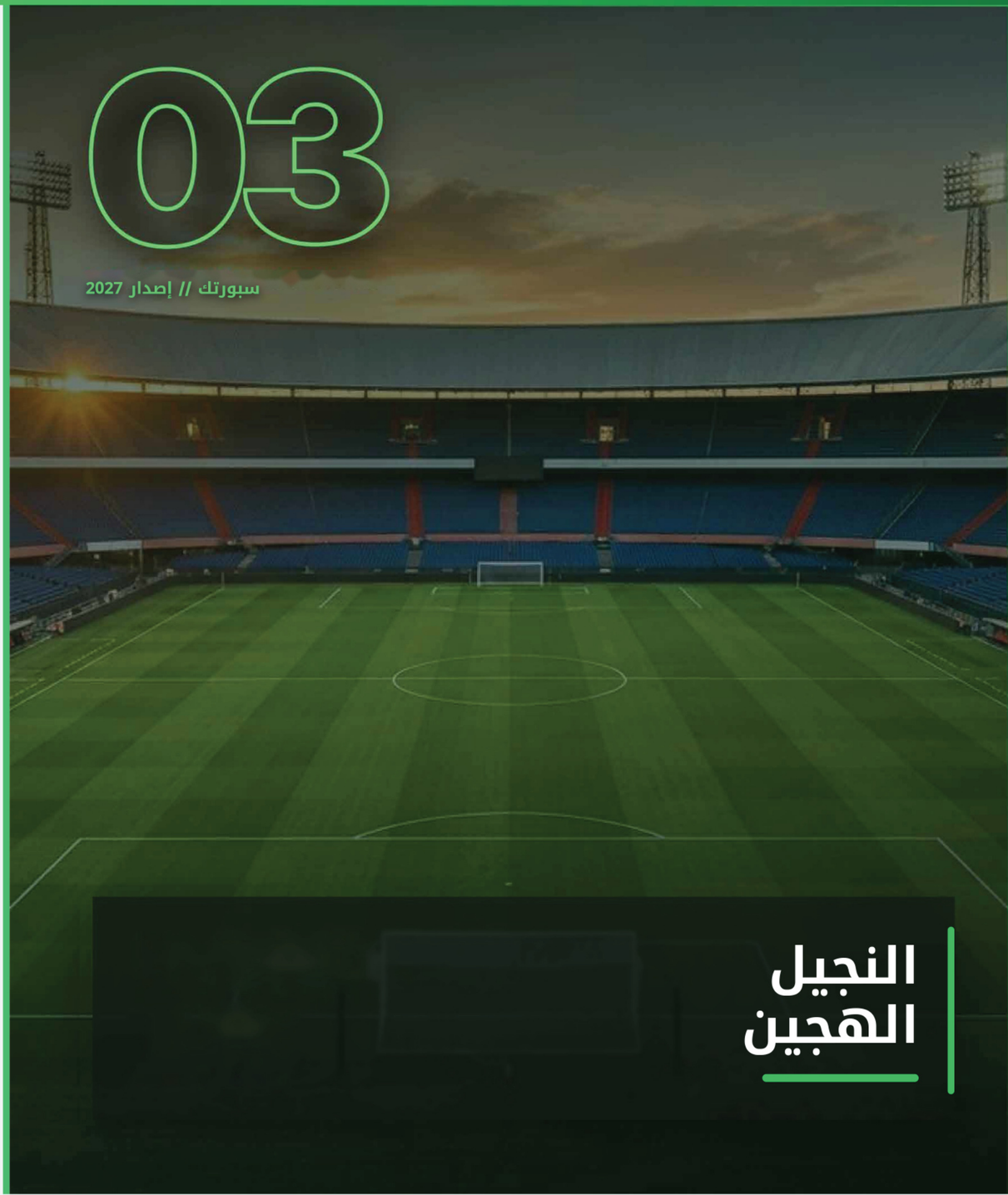

03 تقنيات النجيل الهجين (الهايبرد)

دمج العشب الطبيعي مع تقنيات التدعيم بالألياف الصناعية

تجمع أنظمة النجيل الهجين بين العشب الطبيعي وهيكل تدعيم صناعي مصمم لدعم سطح اللعب تحت ظروف الاستخدام الشاق؛ ويعتمد اختيار النظام على خصائص اللعب المطلوبة واستراتيجية الصيانة ومتطلبات المنشأة.

1. سطح لعب مدعم وعالي التحمل

صممت تقنية النجيل الهجين لتعزيز ثبات واستدامة سطح العشب الطبيعي ومقاومته للتمزق مع الحفاظ الكامل على خصائص اللعب الطبيعية المفضلة للاعبين.

2. اختيار النظام والتقييم الفني

يتم اختيار نظام الهايبرد الأنسب بناءً على تصميم المشروع، وعدد ساعات اللعب المتوقعة، والظروف المناخية، وموارد الصيانة المتاحة، ومتطلبات الأداء.

3. التجهيز المتكامل لطبقات التربة

يمثل الأساس المناسب، وطبقة الجذور (Rootzone)، ومنظومة الصرف، واستراتيجية الري عناصر حاسمة في دعم نمو العشب الطبيعي وكفاءة النظام الهجين المختار.

4. الإدارة المستدامة لسطح الملعب

يعتمد النجاح طويل الأمد للنجيل الهجين على دقة التركيب، وتأسيس العشب الطبيعي، وبرامج الصيانة الدورية، والتقييم المستمر لحالة سطح اللعب.





مراحل المشروع الرئيسية

01 تقييم الموقع واختيار النظام	02 تجهيز التربة وتخطيط الصرف
03 تحضير طبقة الجذور (Rootzone)	04 تركيب نظام التدعيم الهجين
05 زراعة العشب الطبيعي والري	06 فحص السطح وتخطيط الصيانة

تختلف تقنيات النجيل الهجين في طريقة الإنشاء وتصميم التدعيم؛ ويتم تحديد النظام النهائي والمواصفات وفقاً لتوصيات الشركة المصنعة ومتطلبات المشروع.







04 أنظمة مضامير ألعاب القوى (الترتان)

مضامير الجري وأسطح الأداء الرياضي المعتمدة

توفر سبورتك حلولاً متكاملة لمضامير ألعاب القوى وأسطح الجري، مع تكييف اختيار النظام وتفاصيل التنفيذ بما يتلاءم مع طبيعة الاستخدام المقصود للمنشأة وظروف الموقع والمتطلبات الفنية.

1. أنظمة مضامير الجري المتطورة

يتم تنفيذ مضامير الجري باستخدام أنظمة الأسطح الصناعية (الترتان) المصممة لتوفير خصائص ارتداد وامتصاص صدمات متوازنة للتدريب ومنافسات ألعاب القوى.

2. تجهيز الأساس ودقة استواء السطح

تعد الميول الدقيقة، وطبقة الأساس المستقرة (الأسفلت أو الخرسانة)، والضبط الصارم للمناسيب عناصر أساسية لتحقيق سطح متجانس وإدارة فعالة لمياه الأمطار.

3. اختيار نظام السطح المناسب

توفر أنظمة المضامير المختلفة خصائص متنوعة من حيث طريقة الصب أو التركيب، والملمس، وامتصاص الصدمات، والصيانة؛ ويتم الاختيار حسب مستوى الاستخدام والمواصفات الفنية.

4. التشطيب وتخطيط حارات المضمار

يسهم التركيب المتقن، والتخطيط الدقيق للحارات وعلامات السباقات، والتشطيب الاحترافي في إيجاد منشأة ألعاب قوى متكاملة وجاهزة للبطولات.





مراحل التنفيذ الرئيسية

01 الرفع المساحي وتخطيط الموقع	02 الأعمال الترابية وتجهيز الأساس
03 التسوية وضبط الميول والصرف	04 تركيب نظام الترتان المختار
05 تخطيط الحارات والتشطيب	06 الفحص النهائي والتسليم

يجب تحديد طريقة إنشاء المضمار وخصائص الأداء ومتطلبات الاعتماد الدولي وفقاً للنظام المختار ومعايير المشروع المعمول بها.







05

سبورتك // إصدار 2027

أنظمة ملاعب التنس

05 أنظمة ملاعب التنس

إنشاء وتكسية ملاعب التنس المتكاملة

تقدم سبورتك حلولاً متكاملة لإنشاء وتكسية ملاعب التنس مصممة وفقاً لمستوى اللعب المستهدف وظروف الموقع ومواصفات المشروع، ويشمل نطاق العمل الأساسات، والصرف، وأسطح اللعب، والتخطيط، والأسوار، والتجهيزات.

1. خيارات متعددة لأسطح الملاعب

يمكن تطوير ملاعب التنس باستخدام أنظمة أسطح متنوعة تشمل الأكريليك (الصلب أو المبطن)، والنجيل الصناعي، والملاعب الترابية (الحمرة)، وفقاً لمتطلبات المشروع.

2. الأساسات وتصريف المياه

تمثل طبقة الأساس المستقرة، والميول الدقيقة للملعب، وحلول الصرف المناسبة ركائز ضرورية لضمان استواء السطح والتصريف الفعال لمياه الأمطار.

3. التكسية الدقيقة وتخطيط الخطوط

يتم تركيب نظام السطح المختار وفقاً لمتطلباته الفنية مع العناية الفائقة بتجانس الطبقات، وقوة الالتصاق، وجودة التشطيب، ودقة أبعاد خطوط اللعب.

4. بنية تحتية متكاملة للملعب

يشمل تخطيط الملعب الأسوار المحيطة، وبوابات الدخول، وأنظمة الإضاءة الكاشفة، وتجهيزات اللعب (القوائم والشباك) بتنسيق متكامل مع تصميم المنشأة.





مراحل التنفيذ الرئيسية

01 تقييم الموقع وتخطيط الملعب	02 الأعمال الترابية والأساس والصرف
03 تركيب سطح الملعب المختار	04 تخطيط الخطوط والتشطيب
05 تركيب الأسوار والبوابات والمعدات	06 الفحص النهائي والتسليم

يجب أن يتوافق اختيار السطح وأبعاد الملعب والميول وتفاصيل الإنشاء مع المتطلبات القياسية المعتمدة لمستوى اللعب المستهدف.







06

ملاعب البادل تنس

تصميم وإنشاء وتركيب ملاعب البادل المتكاملة

تقدم سبورتك حلولاً شاملة لتصميم وإنشاء وتوريد وتركيب ملاعب البادل تنس، لتوفير منشآت لعب عالية الجودة للأندية الرياضية، والفنادق، والمنتجعات، والمجتمعات السكنية، والمشاريع التجارية من الأساسات حتى التسليم.

1. الهياكل المعدنية وأنظمة الزجاج المقوى

نقوم بتوريد وتركيب الهياكل الفولاذية المصنعة هندسياً وألواح الزجاج المقوى (Tempered Glass) عالي الجودة، مع التركيز على الثبات الإنشائي ودقة التثبيت والاستواء.

2. أنظمة النجيل الصناعي المخصصة للبادل

نوفر أنظمة نجيل صناعي متخصصة لملاعب البادل يتم اختيارها وفقاً لخصائص اللعب، والمتانة، وارتداد الكرة، مع تنفيذ احترافي للحام الفواصل وتوزيع رمل السيليكا.

3. الأساسات الخرسانية وأعمال الصرف

يعد تجهيز الأساس الخرساني المسلح ونظام الصرف أمراً جوهرياً للأداء طويل الأمد لملاعب البادل الخارجية؛ ويشمل عملنا كافة الأعمال المدنية وضبط المناسيب لمنع تجمع المياه.

4. أنظمة الإضاءة وملحقات الملعب

نوفر ونركب أنظمة الإضاءة الكاشفة (LED) ومستلزمات الملعب الأساسية لدعم ظروف لعب آمنة ومريحة، وفقاً لتصميم الملعب (بانوراما أو قياسي) ومتطلبات المشروع.

مراحل المشروع الرئيسية

01 تقييم الموقع والتخطيط الفني

02 أعمال الحفر وتجهيز الأساسات

03 القاعدة الخرسانية وأعمال الصرف

04 تركيب الهيكل المعدني والألواح الزجاجية

05 تركيب النجيل الصناعي وتخطيط الملعب

06 تركيب الإضاءة والملحقات

07 الفحص النهائي والتسليم

يتم تحديد أبعاد الملعب والمواصفات الإنشائية وسماكة الزجاج ونوع النجيل ومستويات الإضاءة وترتيبات الصرف وفقاً لنظام الملعب المختار والمعايير الفنية المعتمدة.

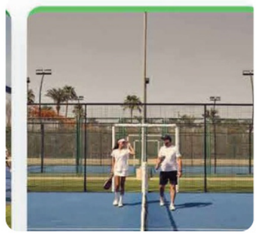





07

سبورتك // إصدار 2027

الملاعب الخارجية متعددة الأغراض

07

الملاعب الخارجية متعددة الأغراض

منشآت رياضية خارجية مرنة ومتعددة الاستخدامات

تطور سبورتك حلول الملاعب الخارجية متعددة الأغراض لاستيعاب أنشطة رياضية متنوعة ضمن مساحة عملية ومنظمة جيداً؛ حيث يتم اختيار تخطيط كل ملعب ونظام السطح وفقاً للرياضات المستهدفة وظروف الموقع.

1. تخطيط مرن للملاعب المجمعة

يمكن تخطيط الملاعب متعددة الأغراض لدعم رياضات مختارة مثل كرة السلة، والكرة الطائرة، وكرة اليد، والتنس، وكرة القدم الخماسية، بما يتفق مع المساحة المتاحة.

2. أسطح خارجية عالية التحمل

يتم اختيار نظام الأرضية ليتحمل العوامل الجوية والتعرض المباشر للشمس والاستخدام الكثيف، مع توفير خصائص اللعب والأمان المناسبة (مثل أنظمة الأكريليك أو البولي يوريثان).

3. الأساسات والصرف وتخطيط الخطوط

يسهم تجهيز طبقة الأساس، وضبط الميول لتصريف مياه الأمطار، وتخطيط الخطوط الدقيقة بألوان مميزة لكل رياضة في إيجاد منطقة لعب عملية وواضحة المعالم.

4. التجهيزات الرياضية المتكاملة

يشمل تطوير الملعب تركيب الأهداف، وقوائم الشباك، وأنظمة كرة السلة، والأسوار المحيطة، والإضاءة، وغيرها من الملحقات المتوافقة مع الرياضات المختارة.





مراحل التنفيذ الرئيسية

01 معاينة الموقع وتخطيط الألعاب

02 تجهيز الأرضية وإنشاء طبقة الأساس

03 أعمال الصرف وتركيب السطح الرياضي

04 التخطيط اللوني لخطوط كل رياضة

05 تركيب المعدات والأسوار المحيطة

06 الفحص النهائي والتسليم

يجب أن يراعي التخطيط النهائي للملعب الأبعاد القياسية، ومسافات الأمان الجانبية، ومتطلبات المعدات، وخطوط اللعب المعتمدة للرياضات المختارة.







08 ملاعب البادبول (Padbol)

حلول متخصصة لإنشاء وتجهيز ملاعب البادبول

توفر سبورتك حلول ملاعب البادبول المصممة لتقديم هذه الرياضة الديناميكية التي تجمع بين كرة القدم وألعاب المضرب للأندية الرياضية والمنشآت الترفيهية والمنتجعات، وفقاً للنظام المعتمد ومتطلبات المشروع.

1. تصميم هندسي مخصص للملعب

تتطلب ملاعب البادبول تخطيطاً دقيقاً يدمج منطقة اللعب، والهيكل المحيط، ومداخل اللاعبين، وسطح اللعب المناسب لضمان تجربة لعب احترافية.

2. نظام الهيكل والأسوار الزجاجية

يمثل الهيكل المحيط وألواح الزجاج المقوى جزءاً جوهرياً من قواعد لعبة البادبول، حيث يسهم في تحديد منطقة اللعب ودعم ارتداد الكرة المميز لهذه الرياضة.

3. سطح اللعب والتركيب المتقن

يتم اختيار وتركيب أرضية اللعب وفقاً لنظام الملعب المعتمد، مع العناية الفائقة بتجهيز القاعدة السفلية، واستواء السطح تماماً، وجودة التركيب.

4. التكامل الشامل للتجهيزات الملعب

يشمل مشروع البادبول المتكامل الهيكل المعدني، وألواح الإحاطة الزجاجية، وأبواب الدخول، وأرضية اللعب، وأنظمة الإضاءة، والشبكة والملحقات وفقاً لنطاق العمل المتفق عليه.





مراحل المشروع الرئيسية

01	معاينة الموقع وتخطيط الملعب	02	تجهيز الأساسات والقاعدة السفلية
03	تركيب الهيكل المعدني والزجاج	04	تركيب أرضية اللعب المعتمدة
05	تركيب الملحقات والإضاءة الاختبارية	06	الفحص النهائي والتسليم

يجب أن تتبع أبعاد الملعب والتفاصيل الإنشائية والمواد ومتطلبات التركيب الوثائق الفنية الخاصة بالنظام المعتمد للمشروع.







09 ملاعب البيكل بول (Pickleball)

إنشاء وتكسية ملاعب البيكل بول القياسية

تقدم سبورتك حلول ملاعب البيكل بول للأندية الرياضية، والمدارس، والمجتمعات السكنية، والفنادق، والمنشآت الترفيهية؛ حيث يتم تكييف تصميم الملعب ونظام الأرضية مع المساحة المتاحة ومستوى اللعب المستهدف.

1. التخطيط الهندسي الدقيق للملعب

تعد الأبعاد الصحيحة للملعب، وخطوط الحدود ومنطقة عدم ضرب الكرة طائراً (Kitchen)، وموقع الشبكة، ومساحات الأمان الجانبية عناصر أساسية لبيئة لعب مثالية.

2. أسطح لعب متخصصة ومناسبة

يوفر السطح المختار (سواء من الأكريليك المبطن أو القياسي) ثباتاً ممتازاً للقدم، وارتداداً متناسقاً للكرة، وملاءمة تامة للتطبيقات الداخلية أو الخارجية.

3. تجهيز الأساس وإدارة المياه

بالنسبة للملاعب الخارجية، تضمن القاعدة المستقرة والميول الدقيقة وأنظمة الصرف الفعالة حماية سطح الملعب ومنع تراكم مياه الأمطار.

4. المعدات والتشطيبات النهائية

يشمل استكمال الملعب تركيب الشباك، والقوائم، وتخطيط الخطوط، والأسوار المحيطة، والإضاءة، وغيرها من الملحقات وفقاً للتخطيط المختار ونطاق المشروع.





مراحل التنفيذ الرئيسية

01	معاينة الموقع وتخطيط الملاعب	02	تجهيز طبقة الأساس والصرف
03	تركيب وطلاء السطح الرياضي	04	تخطيط خطوط الملعب القياسية
05	تركيب نظام الشباك والملحقات	06	الفحص النهائي والتسليم

يجب أن تتبع أبعاد الملعب ومسافات الأمان وخطوط اللعب والمعدات القواعد القياسية المعتمدة لمستوى اللعب المستهدف.







10 ملاعب الإسكواش

إنشاء وتشطيب ملاعب الإسكواش الداخلية وفق المعايير الدولية

تتطلب ملاعب الإسكواش تنسيقاً دقيقاً لأعمال الإنشاء والتشطيب لإيجاد بيئة لعب محكمة؛ ويتم تخطيط حلول سبورتك لتشمل هيكل الملعب، وحوائط اللعب، والأرضيات الخشبية، والإضاءة، والمعدات الملحقة.

1. دقة التخطيط والأبعاد الهندسية

يمثل الضبط الهندسي الدقيق لأبعاد الملعب واستواء الزوايا ومسافات الخلوص أمراً حاسماً لتجربة اللعب، ويتم تأسيسه بدقة خلال مرحلتي التصميم والتنفيذ.

2. أنظمة الحوائط والواجهات الزجاجية

تتمتع حوائط ملاعب الإسكواش والألواح الزجاجية الخلفية بمقاومة فائقة للصدمات وتجانس تام في السطح لضمان ارتداد منتظم للكرة وفقاً لمتطلبات النظام المختار.

3. الأرضيات الرياضية الخشبية المعتمدة

توفر أرضية الملعب (الباركيه الرياضي) ثباتاً مناسباً لحركة اللاعبين، واستجابة متناسقة للكرة، وامتصاصاً للصدمات، مع اختيار المواد بناءً على مستوى اللعب.

4. الإضاءة وملحقات الملعب

تسهم الإضاءة المنتظمة الخالية من التوهج، وترتيبات الأبواب الزجاجية، ولوحة الرنين (Tin)، والملحقات الرياضية في تعزيز الرؤية وكفاءة استخدام الملعب.

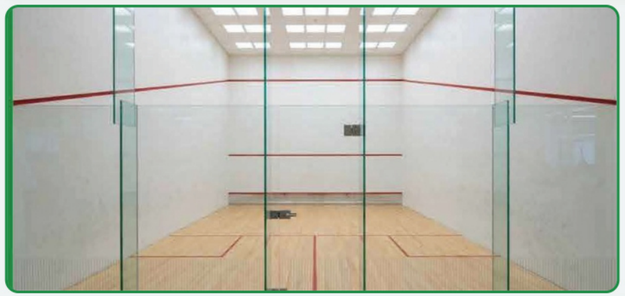

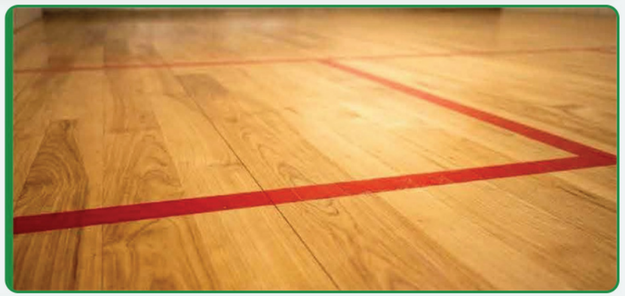

مراحل المشروع الرئيسية

01 الرفع المساحي وتخطيط الملعب	02 التجهيز الإنشائي وتحضير الحوائط
03 تشطيب الحوائط وتركيب الأرضية	04 تركيب الباب الزجاجي والإضاءة والملحقات
05 فحص الملعب والتشطيبات الدقيقة	06 التسليم النهائي

يجب التحقق من أبعاد الملعب وأداء الحوائط وخصائص الأرضية والمعدات مقابل متطلبات ملاعب الإسكواش القياسية والنظام المعتمد.







11

سبورتك // إصدار 2027

الصالات الرياضية المغطاة

11 الصالات الرياضية المغطاة

حلول متكاملة لتجهيز الصالات الرياضية الداخلية

توفر سبورتك حلولاً متكاملة للمنشآت والصالات الرياضية المغطاة، من خلال تنسيق الأرضيات الرياضية، وتخطيط الملاعب، والمعدات، ومتطلبات الإنشاء المرتبطة بها لإيجاد بيئات عملية للتدريب والتعليم والمنافسات.

1. أنظمة الأرضيات الرياضية الداخلية

يعتمد اختيار الأرضية على الرياضات المستهدفة، وكثافة الاستخدام، ومتطلبات امتصاص الصدمات؛ وتشمل الخيارات الفينيل الرياضي، والبولي يوريثان، والباركيه الخشبي، والمطاط.

2. تخطيط الملاعب وخطوط الألعاب

يمكن تخطيط الصالات المغطاة لاستيعاب أنشطة متعددة مثل كرة السلة، والكرة الطائرة، وكرة اليد، والريشة الطائرة، وفقاً للأبعاد المتاحة ومسافات الأمان المطلوبة.

3. المعدات والتجهيزات الرياضية

تضم المنشأة أهداف كرة اليد، وأنظمة كرة السلة، وقوائم الكرة الطائرة والريشة، وتجاليد الحماية للحوائط، وغيرها من التجهيزات المناسبة للرياضات المقدمة.

4. البنية التحتية الداعمة

يتم تنسيق الإضاءة، والتهوية، وحماية الحوائط، ومداخل الصالة، ومناطق تخزين المعدات مع التخطيط العام للصالة لدعم التشغيل الآمن والفعال.





مراحل المشروع الرئيسية

01 معاينة الموقع والتخطيط الرياضي

02 فحص وتجهيز الأرضية الخرسانية

03 تركيب نظام الأرضية الرياضية

04 تخطيط الملاعب وتركيب المعدات

05 أعمال التشطيب وفحص الجودة

06 التسليم النهائي

تعتمد المواصفات النهائية للأرضيات والمعدات على الرياضات المستهدفة وظروف المبنى والمتطلبات الفنية المعمول بها.

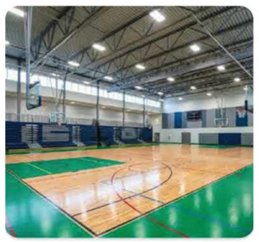





12

سبورتك // إصدار 2027

حمامات السباحة

12

حمامات السباحة

حلول إنشاء وتشطيب وتجهيز حمامات السباحة

تتطلب مشاريع حمامات السباحة تنسيقاً دقيقاً بين الأعمال الإنشائية، والعزل المائي، والأنظمة الهيدروليكية والميكانيكية، والتشطيبات، وعناصر السلامة؛ ويتم تحديد منهجية التنفيذ وفقاً لنوع المسبح ومواصفات المشروع.

1. الهيكل الإنشائي والتجهيز

يبدأ إنشاء حمام السباحة بمعاينة الموقع، وأعمال الحفر، والتصميم الإنشائي، وتجهيز جسم المسبح الخرساني وفقاً للمتطلبات الهندسية المعتمدة.

2. العزل المائي والتشطيبات الداخلية

يمثل العزل المائي عالي الكفاءة ومواد التشطيب المتوافقة (مثل السيراميك أو الموزاييك أو اللاينر) عناصر جوهرية لحماية هيكل المسبح وتحقيق المظهر والأداء المطلوبين.

3. الأنظمة الهيدروليكية وتدوير المياه

يتم تنسيق منظومة تدوير المياه، والفلترة، والمعالجة الكيميائية، وشبكات المواسير وغرف الطلمبات بدقة لتلبية السعة التصميمية للمسبح ومتطلبات التشغيل.

4. المناطق المحيطة وعناصر السلامة

يتم اختيار تشطيبات حواف المسبح، ومجاري الصرف، وسلالم النزول، وحارات السباق، ومنصات القفز مع التركيز على مقاومة الانزلاق وسلامة المستخدمين.





مراحل المشروع الرئيسية

01 تقييم الموقع والتصميم الهندسي

02 أعمال الحفر والإنشاء الخرساني

03 العزل المائي واختبارات الضغوط

04 أنظمة الهيدروليك والفلترة والمعالجة

05 التشطيبات الداخلية والمناطق المحيطة

06 الاختبار والتشغيل التجريبي والتسليم

يتم إعداد التصميم الإنشائي وتفاصيل العزل والمواصفات الهيدروليكية واشتراطات السلامة بواسطة مهندسين متخصصين وفقاً للأكواد المعتمدة.







13

مناطق ألعاب الأطفال

بيئات لعب آمنة وجذابة للأطفال

توفر سبورتك حلول مناطق ألعاب الأطفال المصممة لإيجاد مساحات ترفيهية جذابة وعملية؛ حيث يتم اختيار التخطيط، ومعدات اللعب، وأرضيات الأمان المطاطية وفقاً للفئات العمرية والأنشطة واشتراطات السلامة.

1. التخطيط الذكي لمنطقة اللعب

يراعي التخطيط الفعال مسارات الحركة، وتقسيم مناطق الأنشطة، وسهولة الإشراف البصري، وإمكانية الوصول، والمساحة المتاحة لإيجاد بيئة لعب منظمة وآمنة.

2. أرضيات الأمان الماصة للصدمات

تساعد أرضيات الأمان المطاطية (بلاطات أو صب موقعي EPDM/SBR) في تقليل شدة الإصابات الناتجة عن السقوط عند اختيار السماكة المناسبة لارتفاع السقوط الحرج للمعدات.

3. معدات اللعب ومناطق الأنشطة

تضم مناطق اللعب معدات وألعاباً متناسبة مع الفئات العمرية المستهدفة ومناطق أنشطة مخصصة، يتم اختيارها وفقاً لمتطلبات المشروع ومعايير السلامة.

4. المتانة الخارجية وسهولة الصيانة

يتم اختيار المواد والمعدات لتناسب البيئة الداخلية أو الخارجية المستهدفة، مع مراعاة مقاومة العوامل الجوية والأشعة فوق البنفسجية وتصريف المياه.





مراحل المشروع الرئيسية

01	تقييم الموقع ومتطلبات المستخدمين	02	تخطيط المنطقة واختيار الألعاب
03	تجهيز الأرضية وأعمال الصرف	04	تركيب أرضيات الأمان المطاطية
05	تركيب وتثبيت معدات اللعب	06	الفحص الفني والتسليم

يجب مطابقة اختيار المعدات وسماكة أرضيات الأمان وكفاءة امتصاص الصدمات مع اشتراطات السلامة المعتمدة وارتفاعات السقوط للمعدات.







14 أرضيات الجيم واللياقة البدنية والكروس فيت

أرضيات مطاطية ورياضية متخصصة لصالات اللياقة والتدريب

توفر سبورتك حلول أرضيات متخصصة لصالات الجيم، واستوديوهات اللياقة، ومناطق التدريب الوظيفي، ومنشآت الكروس فيت (CrossFit)؛ ويعتمد اختيار الأرضية على نوع التمارين وأحمال المعدات ومتطلبات العزل الصوتي.

1. مقاومة الصدمات وتحمل الأوزان الثقيلة

يتم اختيار أرضيات اللياقة البدنية لتناسب الأحمال والأنشطة المتوقعة، بما في ذلك مناطق الأوزان الحرة، والتدريب الوظيفي، وأجهزة الكارديو، مع حماية البلاطة الخرسانية.

2. حلول الأرضيات المطاطية المتنوعة

توفر الرولات المطاطية، والبلاطات المتشابكة أو المربعة عالية الكثافة، وممرات النجيل الصناعي (Sled Tracks) أسطحاً مرنة ومتينة بمختلف السماكات والكثافات.

3. اعتبارات العزل الصوتي وتقليل الاهتزازات

في المنشآت التي يمثل فيها انتقال الضوضاء والاهتزازات الناتجة عن سقوط الأوزان تحدياً، يتم تقييم وتصميم طبقات الأرضية لتحقيق الأداء الصوتي المطلوب.

4. دقة التركيب وتشطيب السطح

يسهم تجهيز السطح السفلي، واختيار المواد اللاصقة أو طريقة التثبيت المناسبة، وتقفيل الفواصل والحواف بدقة في تعزيز المظهر الجمالي وكفاءة الأرضية.





مراحل التركيب الرئيسية

01 تقييم الموقع وتخطيط مناطق التدريب

02 فحص وتجهيز الأرضية السفلية

03 اختيار نوع الأرضية وتخطيط التوزيع

04 تركيب الأرضيات المطاطية والمسارات

05 تشطيب الفواصل والحواف والتفاصيل

06 الفحص النهائي والتسليم

يتم تحديد سماكة الأرضية وكثافتها ومقاومتها للصدمات وأدائها الصوتي وفقاً لطبيعة الاستخدام المقصود والبيانات الفنية المعتمدة للمنتج.





15

سبورتك // إصدار 2027

المعدات والتجهيزات الرياضية

15 المعدات والتجهيزات الرياضية

حلول متكاملة لتوريد وتركيب معدات المنشآت الرياضية

تدعم سبورتك تطوير المنشآت والملاعب الرياضية من خلال توريد وتركيب المعدات والملحقات الرياضية المختارة بعناية وفقاً للرياضات الممارسة وتخطيط المنشأة ومستوى الاستخدام المستهدف.

1. معدات متكاملة لمختلف الرياضات

تشمل المعدات أنظمة وأهداف كرة السلة، وأهداف كرة القدم وكرة اليد، وقوائم وشباك الكرة الطائرة والتنس والريشة الطائرة، ومقاعد البدلاء والحكام، ولوحات النتائج.

2. الاختيار والتوافق الفني

يراعي اختيار المعدات الأبعاد القياسية، وطبيعة الاستخدام، ومتطلبات التثبيت (ثابت أو متحرك)، والتوافق التام مع نظام الأرضية الرياضية والقواعد المعتمدة للعبة.

3. التركيب والتثبيت الآمن

يمثل تحديد المواقع الصحيحة، والتثبيت الميكانيكي أو الخرساني الآمن، وتنفيذ تفاصيل التركيب بدقة عناصر جوهرية لضمان كفاءة المعدات وسلامة اللاعبين.

4. حلول متناغمة للمنشأة الرياضية

يتم تنسيق توريد وتركيب المعدات مع أعمال إنشاء الملاعب، والأرضيات، والأسوار، وباقي عناصر المنشأة لدعم تسليم المشروع بشكل متكامل ومنظم.





مراحل التوريد والتركيب الرئيسية

01 تحديد احتياجات الألعاب والمعدات	02 الاختيار الفني واعتماد المواصفات
03 التنسيق مع مخططات الملاعب	04 التوريد والتركيب حسب الاتفاق
05 فحص المواقع ومتانة التثبيت	06 الفحص النهائي والتسليم

يجب تأكيد موديلات المعدات وأبعادها وخاماتها ومتطلبات المطابقة القياسية وفقاً للمنتجات المختارة ومواصفات المشروع.







16 الإنشاءات والبنية التحتية الرياضية

أعمال إنشائية ومدنية متكاملة للمنشآت الرياضية

تدعم سبورتك تطوير المنشآت الرياضية من خلال أعمال الإنشاءات المنسقة والبنية التحتية المتخصصة للملاعب؛ حيث يتم تحديد نطاق كل مشروع وفقاً لظروف الموقع ومتطلبات التصميم والمواصفات الفنية وأهداف العميل.

1. الأعمال المدنية وتجهيز الموقع

تشمل الإنشاءات الرياضية إخلاء وتجهيز الموقع، والأعمال الترابية، وضبط المناسيب والميول، والحفر، وإنشاء طبقات الأساس، والأعمال المدنية اللازمة لتأسيس المنشأة.

2. شبكات الصرف وإدارة المياه

يعد التصميم والتنفيذ السليم لشبكات الصرف السطحي والجوفي أمراً حيوياً لإدارة المياه، وحماية أسطح الملاعب، ودعم كفاءة المنشآت الرياضية الخارجية.

3. الأسوار والمنشآت الداعمة

حسب طبيعة المشروع، تشمل أعمال البنية التحتية الأسوار المحيطة، والبوابات، وقواعد أعمدة الإضاءة والمعدات، والبردورات، والممرات اللازمة لتشغيل المنشأة.

4. التنفيذ الهندسي المترابط

يسهم التنسيق المباشر بين الأعمال المدنية، وتكسية الأسطح الرياضية، وتركيب المعدات، وأعمال التشطيب في الحفاظ على جودة وتكامل العمل عبر كافة مراحل الإنشاء.



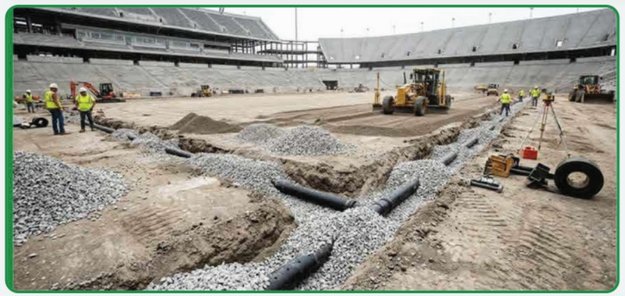

مراحل المشروع الرئيسية

01 تقييم الموقع وتحديد نطاق العمل

02 الأعمال الترابية والإنشاءات المدنية

03 تمديد شبكات الصرف والبنية التحتية

04 تجهيز طبقات الأساس الرياضي

05 أعمال الأسطح والمعدات والتشطيبات

06 الفحص الهندسي والتسليم

يتم تحديد نطاق الأعمال وطرق الإنشاء والمواصفات الفنية وفقاً للتصميم الهندسي المعتمد ومتطلبات المشروع.







17 تصميم وتنفيذ اللاندسكيب وتنسيق المواقع

حلول متكاملة لتنسيق الحدائق والبيئات الخارجية

تقدم سبورتك حلول اللاندسكيب وتنسيق المواقع المصممة لإيجاد بيئات خارجية منظمة وعملية وجذابة بصرياً حول المنشآت الرياضية، والمشاريع السكنية، والفنادق والمنتجعات، والمساحات المفتوحة.

1. تخطيط وتصميم اللاندسكيب

يراعي تخطيط اللاندسكيب ظروف الموقع، ومسارات الحركة، وطبيعة الاستخدام، والطابع البصري، والعلاقة المتناغمة بين المسطحات الخضراء والممرات والمباني المحيطة.

2. أعمال الزراعة والمسطحات الخضراء (Softscape)

تشمل حلول الزراعة اختيار وتوريد وزراعة الأشجار، والشجيرات، ومغطيات التربة، والمسطحات العشبية (الطبيعية أو الصناعية) الملائمة لبيئة الموقع ومتطلبات الصيانة.

3. العناصر الإنشائية والممرات (Hardscape)

تتضمن مشاريع اللاندسكيب تنفيذ مشايات المشاة، والساحات المرصوفة، والبردورات، والبرجولات، وعناصر التنسيق الخارجي بخامات وتشطيبات تلائم التصميم.

4. شبكات الري وتنسيق خدمات الموقع

يسهم التخطيط السليم لشبكات الري الآلي والتنسيق المتكامل مع أنظمة الصرف والإضاءة الحدائقية وخدمات الموقع في دعم استدامة وجمال مناطق اللاندسكيب.





مراحل المشروع الرئيسية

01 تقييم الموقع وتطوير التصميم	02 تجهيز التربة وأعمال التسوية
03 تنفيذ أعمال الهاردسكيب والبنية التحتية	04 تركيب شبكات الري الآلي
05 أعمال الزراعة وتشطيب اللاندسكيب	06 الفحص النهائي والتسليم

يتم تكييف اختيار النباتات ومتطلبات الري وتفاصيل التنفيذ وبرامج الصيانة مع الظروف المناخية المحلية وتصميم اللاندسكيب المعتمد.







18

سبورتك // إصدار 2027

أرضيات الفينيل الرياضي

18

أرضيات الفينيل الرياضي (PVC)

أرضيات فينيل مرنة عالية الأداء للصالات الرياضية الداخلية

توفر سبورتك حلول أرضيات الفينيل الرياضي للصالات الرياضية المغطاة والمنشآت متعددة الأغراض؛ حيث يتم تحديد النظام المناسب بناءً على الرياضة المستهدفة ومتطلبات امتصاص الصدمات وحالة السطح السفلي.

1. أسطح رياضية مصممة خصيصاً للأداء

تم تطوير الفينيل الرياضي للتطبيقات الداخلية المحددة، ويوفر سطح لعب متجانساً وثباتاً ممتازاً للقدم وارتداداً قياسياً للكرة عند اختياره وتركيبه بشكل صحيح.

2. الراحة وامتصاص الصدمات

وفقاً للنظام المختار وسماكته (من 4.5 مم إلى 9 مم فأكثر)، يضم الفينيل الرياضي طبقات تبطين رغوية مرنة مصممة لتوفير الراحة تحت القدم وحماية مفاصل اللاعبين.

3. تخطيط الملاعب وتصميم السطح

يتوفر الفينيل الرياضي بألوان متعددة ونقشات تحاكي الخشب الطبيعي، مع إمكانية تخطيط خطوط الألعاب المختلفة بدقة وفقاً لتصميم الصالة والأنشطة المخطط لها.

4. تجهيز السطح السفلي والتركيب الاحترافي

يتطلب التركيب الناجح قاعدة خرسانية جافة ومستوية ومعالجة بمواد التسوية الذاتية (Self-Leveling)، مع استخدام المواد اللاصقة المعتمدة ولحام الفواصل حرارياً.

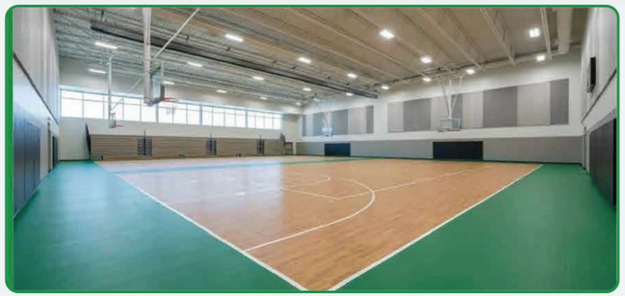



مراحل التركيب الرئيسية

01 فحص وتقييم الأرضية الخرسانية

02 تجهيز السطح والمعالجة والتسوية

03 فرد ولصق رولات الفينيل الرياضي

04 اللحام الحراري للفواصل وتخطيط الملعب

05 تشطيب الحواف والوزرات المحيطة

06 الفحص النهائي والتسليم

يجب أن تكون الأرضية المختارة ملائمة للرياضة المستهدفة، مع اتباع الوثائق الفنية للشركة المصنعة فيما يخص الأداء الفيزيائي ومتطلبات التركيب والصيانة.







19

سبورتك // إصدار 2027

أرضيات الفينيل الطبي

19 أرضيات الفينيل الطبي والمستشفيات

حلول أرضيات صحية وعملية لمنشآت الرعاية الصحية

تتطلب أرضيات الرعاية الصحية اختياراً دقيقاً للمنتجات لتلبية الاحتياجات الوظيفية ومعايير مكافحة العدوى والنظافة في المستشفيات والمراكز الطبية؛ وتقدم سبورتك خيارات الفينيل الطبي المتجانس وغير المتجانس المعتمدة.

1. النظافة الفائقة وسهولة التعقيم

تدعم أرضيات الرعاية الصحية إجراءات التنظيف والتعقيم الصارمة بالمنشأة؛ ويراعي اختيار المنتج مقاومة البقع والمواد الكيميائية والمطهرات الطبية المعتمدة.

2. لحام الفواصل والوزرات المقعرة (Cove Fillet)

وفقاً للنظام المختار ومتطلبات الغرف الطبية وغرف العمليات، يشمل التنفيذ اللحام الحراري المحكم للفواصل وتركيب الوزرات المقعرة المرفوعة على الحائط لمنع تجمع البكتيريا.

3. المتانة وتحمل الاستخدام اليومي الكثيف

يتم اختيار الأرضيات لتحمل حركة المشاة الكثيفة، وحركة التروليات والأسرّة الطبية، وأحمال المعدات والأثاث، والمتطلبات الخاصة مثل الفينيل المشتت للكهرباء الاستاتيكية (ESD).

4. اختيار المنتج حسب طبيعة كل قسم

تتطلب المناطق المختلفة داخل المستشفى (غرف العمليات، العناية المركزة، الممرات، غرف المرضى، المعامل) خصائص أرضيات محددة من حيث المقاومة ومنع الانزلاق.





مراحل التركيب الرئيسية

01 تقييم الأقسام واختيار المنتج المناسب

02 فحص وتجهيز وتسوية السطح السفلي

03 تركيب ولصق رولات الفينيل الطبي

04 اللحام الحراري للفواصل وتشطيب الوزرات

05 الفحص الدقيق والتنظيف الابتدائي

06 التسليم وإرشادات الصيانة

تخضع خصائص الأداء الصحي ومقاومة الكيماويات ومقاومة الانزلاق للمواصفات الموثقة في النشرات الفنية للمنتج المختار ومتطلبات المشروع.







20 أرضيات الفينيل للمنشآت التعليمية

أرضيات متينة وعملية للمدارس والجامعات ومراكز التدريب

توفر سبورتك حلول أرضيات الفينيل للبيئات التعليمية، بما في ذلك الفصول الدراسية، والمكتبات، والممرات، والمعامل، والحضانات داخل المدارس والجامعات ومراكز التدريب، بما يتناسب مع وظيفة كل فراغ.

1. مصممة لتحمل النشاط اليومي المكثف

تشهد البيئات التعليمية حركة أقدام مستمرة وتحريكاً متكرراً للمقاعد والأثاث والمعدات؛ لذا يتم اختيار أرضيات فينيل ذات طبقة حماية عالية المقاومة للاحتكاك والخدش.

2. صيانة عملية واقتصادية

يدعم الفينيل المناسب سهولة التنظيف اليومي والصيانة الدورية بتكلفة تشغيلية منخفضة، مع الحفاظ على مظهره النظيف لسنوات طويلة.

3. تنوع الألوان والتصميم الداخلي

تتوفر تشكيلة واسعة من الألوان والنقشات الخشبية والعصرية لتكامل التصميم الداخلي، وتحديد مناطق الأنشطة بصرياً، وإثراء الهوية البصرية للبيئة التعليمية.

4. جودة التركيب والراحة الصوتية

يسهم التجهيز المتقن للسطح السفلي، والتركيب الدقيق، واللحام المحكم للفواصل، وخصائص تقليل ضوضاء الخطوات في توفير بيئة تعليمية هادئة ومريحة.





مراحل التركيب الرئيسية

01 تقييم الموقع وتصنيف الفراغات

02 اختيار المنتج وتنسيق الألوان

03 تحضير وتسوية السطح الخرساني

04 تركيب أرضيات الفينيل

05 تشطيب الفواصل والحواف والوزرات

06 الفحص النهائي والتسليم





يجب أن يراعي اختيار المنتج طبيعة الاستخدام ومستوى كثافة الحركة ومتطلبات الصيانة وأي معايير خاصة بمقاومة الحريق أو الانزلاق.



21

سبورتك // إصدار 2027

أنظمة أرضيات الإيبوكسي

21 أنظمة أرضيات الإيبوكسي (Epoxy)

أرضيات راتنجية غير مسامية بدون فواصل للتطبيقات المتخصصة

تقدم سبورتك حلول أرضيات الإيبوكسي والبولي يوريثان للبيئات التجارية، والخدمية، والصناعية، ومواقف السيارات، والمناطق المحددة، وفقاً لمتطلبات المشروع وخصائص نظام الراتنج المختار.

1. سطح أملس متصل بدون فواصل

تكون أرضيات الإيبوكسي طبقة راتنجية متصلة تماماً خالية من الفواصل عند تطبيقها على قاعدة خرسانية مجهزة، بمظهر نهائي (لامع أو مطفي أو محبب) حسب النظام.

2. حماية السطح والمتانة العالية

يتم اختيار نظام الإيبوكسي وسماكته وفقاً لحركة المرور المتوقعة (مشاة أو مركبات ومعدات)، وظروف الأحمال، والتعرض للعوامل الكيميائية، ومتطلبات الصيانة.

3. اختيار النظام حسب طبيعة التطبيق

توفر الأنظمة الراتنجية المختلفة (طلاء إيبوكسي، إيبوكسي ذاتي التسوية Self-Leveling، أو مونة إيبوكسية، أو مضاد للانزلاق) خصائص متنوعة تلائم كل استخدام.

4. التحضير الميكانيكي للسطح والتطبيق

يعتمد نجاح الإيبوكسي بشكل أساسي على جلي وتخشين الخرسانة، وقياس نسبة الرطوبة، ومعالجة الشروخ، وتطبيق البرايمر والطبقات وفقاً لتعليمات المصنع.



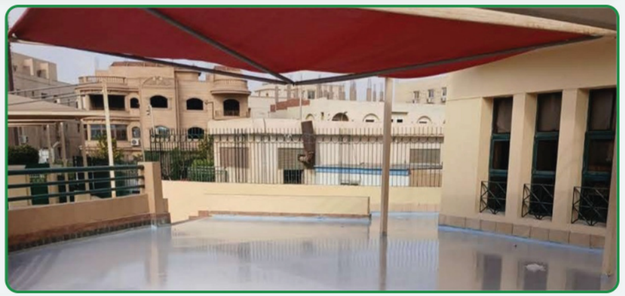

مراحل التركيب الرئيسية

01 معاينة الموقع واختبار الخرسانة والرطوبة

02 جلي وتحضير السطح ومعالجة العيوب

03 تطبيق طبقة الأساس التمهيدية (Primer)

04 تطبيق نظام الإيبوكسي المختار

05 الطبقة النهائية والتخطيط وتشطيب السطح

06 المعالجة وفحص الجودة والتسليم

تعتمد سماكة النظام وعدد الطبقات ومقاومة الكيماويات ومقاومة الانزلاق وزمن الجفاف النهائي على المنتج المختار والمتطلبات الفنية للمشروع.



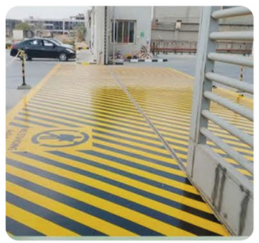



22 العزل الصوتي للأرضيات والحوائط

حلول صوتية هندسية متطورة للتحكم في الضوضاء والاهتزازات

توفر سبورتك حلول العزل الصوتي للأرضيات والحوائط المصممة للحد من انتقال الضوضاء غير المرغوب فيها وتحسين الراحة الصوتية في المباني السكنية، والتجارية، والفندقية، والصالات الرياضية، والمنشآت المتخصصة.

1. عزل الصوت الصدمي للأرضيات (Impact Sound)

صممت أنظمة العزل الصوتي للأرضيات لتقليل ضوضاء الصدمات الناتجة عن خطوات الأقدام، وحركة الأثاث، وسقوط الأوزان؛ وذلك بدمج طبقات مطاطية مرنة أسفل التشطيبات.

2. العزل الصوتي للحوائط والقواطع

تساعد حلول عزل الحوائط ومثبتات فصل الاهتزازات في الحد من انتقال الصوت المحمول جواً بين الغرف والفراغات المتجاورة وفقاً لطبيعة الحائط ومصدر الضوضاء.

3. أنظمة مخصصة لمختلف التطبيقات

تختلف المتطلبات الصوتية بين المباني السكنية، والفنادق، والمكاتب، وصالات الجيم، وقاعات المحاضرات؛ وتعمل سبورتك على تحديد النظام الأنسب لكل حالة.

4. تكامل النظام وجودة التنفيذ

لا يعتمد الأداء الصوتي على مادة العزل وحدها، بل تعتبر دقة التفاصيل، والعزل المحيطي (Perimeter Isolation)، ومعالجة الفواصل والاختراقات عناصر حاسمة لكفاءة النظام.

مراحل المشروع الرئيسية

01 تقييم الموقع والمتطلبات الصوتية

02 تحديد مصادر الضوضاء وحالة المبنى

03 اختيار نظام العزل الصوتي المناسب

04 تجهيز الأسطح وتركيب نظام العزل

05 تنفيذ التفاصيل وإحكام الفواصل والأطراف

06 الفحص النهائي والتسليم الفني

يعتمد الأداء الصوتي الفعلي على منظومة البناء المتكاملة وجودة التركيب وظروف الموقع؛ وتستند معدلات العزل الصوتي إلى الوثائق الفنية المعتمدة للنظام المختار.





23 تغطيات الملاعب والمظلات الخارجية

حلول هندسية لتغطية وتظليل الملاعب والمساحات الخارجية

توفر سبورتك حلول التغطيات والمظلات الهندسية المصممة لتعزيز إمكانية استخدام الملاعب الرياضية الخارجية والمساحات المفتوحة على مدار اليوم؛ ويعتمد اختيار وتصميم النظام على المساحة المطلوبة والأحمال الإنشائية.

1. أنظمة تغطية الملاعب الرياضية

توفر حلول تغطية الملاعب حماية فعالة من أشعة الشمس المباشرة والعوامل الجوية، مما يتيح استخدام الملاعب براحة أكبر، مع مراعاة الارتفاعات الصافية المطلوبة لكل لعبة.

2. المظلات الخارجية ومناطق التظليل

يمكن دمج المظلات الخارجية (أنظمة الشد الإنشائي PVC/PTFE أو الهياكل المعدنية) في الأندية الرياضية، والمدارس، والمنتجعات لتظليل مناطق المتفرجين والاستراحات.

3. التصميم الإنشائي واختيار الخامات

يتم تصميم الهيكل الحامل، واختيار خامات التغطية، والأساسات، وتفاصيل الوصلات وفقاً لمتطلبات المشروع ومعايير التصميم الإنشائي لمقاومة أحمال الرياح والعوامل البيئية.

4. التكامل مع المنشآت القائمة

يتم تنسيق أنظمة التغطية مع التخطيط العام للموقع، والمعدات الرياضية، وأنظمة الإضاءة، ومسارات الدخول، والمنشآت المحيطة لضمان الكفاءة الوظيفية وسهولة التركيب.

مراحل المشروع الرئيسية

01 معاينة الموقع ومتطلبات التغطية

02 تطوير التصميم المعماري والإنشائي

03 تجهيز الأساسات والهيكل الداعم

04 تركيب الإطارات والهياكل المعدنية

05 تركيب وشد خامات التغطية والتشطيب

06 الفحص النهائي والتسليم

يتم تحديد نوع التغطية والتكوين الإنشائي والأساسات ومواصفات المواد وفقاً لتصميم المشروع والمتطلبات الهندسية، مع التحقق من معاملات الأمان وأحمال الرياح.



عملاؤنا الموثوقون وشركاء النجاح

الجزء 01 // الأندية الرياضية، الجيم والضيافة

الفئة 01 الأندية الرياضية والمؤسسات الرياضية

11 عميلاً

الفئة 02 الصالات الرياضية وأندية اللياقة البدنية والعافية

6 عملاء

الفئة 03 الفنادق والمنتجعات والوجهات التجارية

6 عملاء

عملاؤنا الموثوقون وشركاء النجاح

الجزء 02 // الحكومة، التطوير العقاري، المقاولات والتعليم

الفئة 04 الجهات الحكومية والقوات المسلحة والمؤسسات الوطنية

5 عملاء

البنك المركزي المصري
CENTRAL BANK OF EGYPT

الهيئة العامة للأبنية التعليمية

New City Alamein
مدينة العلمين الجديدة

شركة المدن للخدمات الرياضية و الشبابية ش.م.م

الفئة 05 المطورون العقاريون وشركات المقاولات والاستشارات الهندسية

10 عملاء

TMG

SODIC

Badyã
A CITY OF NEW WORLDS

azad
NEW CAIRO

ORASCOM CONSTRUCTION

REDCON Construction Co.

GAMA CONSTRUCTION

KHARAFI NATIONAL

EHAF
CONSULTING ENGINEERS

ProService
پروسيرڤيس

الفئة 06 الجامعات والمدارس الدولية

8 عملاء

MSA UNIVERSITY
IN EGYPT SINCE 1996
Established by Dr.Nawal El Degwi
October University for Modern Sciences and Arts
جامعة أكتوبر للعلوم الحديثة والآداب

SH. A.

CAC

CANADIAN INTERNATIONAL SCHOOL OF EGYPT
CISE

Lycée International BALZAC

CAMBRIDGE
CIS
Language Schools

Summits
International Schools

ENGLIA SCHOOLS

شراكاتنا واعتماداتنا الدولية

الجزء 01 // الشركاء التجاريون الرسميون والاعتمادات

اليونان • موزع معتمد

KDF — Kataskeves Dapedon Ltd

أنظمة الأرضيات الرياضية ومواد البناء المتخصصة (موزع ومطبق معتمد في مصر)

الإمارات / عالمي • موزع معتمد

Pliteq Building Materials

أنظمة العزل الصوتي الهندسي والتحكم في الاهتزازات (GenieMat®, GenieClip®, Versa™)

تركيا • شريك معتمد

HDM Kauçuk Flooring Systems

بلاطات الجيم المطاطية عالية الكثافة، رولات SBR/EPDM وأرضيات الأمان لمناطق الألعاب

تركيا • شريك معتمد

Polin Kimya Sanayi Ticaret A.Ş.

روابط البولي يوريثان (Binders)، المواد اللاصقة وأنظمة الأرضيات الرياضية المتكاملة

بولندا • شريك رسمي

Stargum Stankiewicz Sp. jawna

حبيبات مطاط EPDM البكر المتخصصة لمضامير ألعاب القوى وحشو النجيل ومناطق الألعاب

ألمانيا • مورد رسمي

Insport Sportequipment GmbH

خطوط ملاعب التنس المبتكرة، الشباك، القوائم، لوحات النتائج وتجهيزات الملاعب

الإمارات • شريك رسمي

Al Khaleej Polymers — Terrain Floorings

حلول الأرضيات المطاطية عالية الجودة (TerraFit, TerraPlay, TerraTuf & Terrac)

تركيا • موزع معتمد

PEBA Grass — Peba Tekstil A.Ş.

موزع معتمد لأنظمة النجيل الصناعي لملاعب البادل والرياضة (مصر والمملكة العربية السعودية)

مصر • شريك رسمي

Yardex for Artificial Grass (S.A.E)

توريد وتوزيع منتجات النجيل الصناعي وحلول المسطحات العشبية المتكاملة

جهة منح شهادات الأيزو

ABS Global Certification

أنظمة الإدارة المعتمدة: ISO 9001:2015, ISO 14001:2015 & ISO 45001:2018

اعتماد دولي

IAF — المنتدى الدولي للاعتماد

اتفاقية الاعتراف المتبادل الدولي لأنظمة الإدارة المعتمدة عالمياً

اعتماد وطني

EGAC — المجلس الوطني للاعتماد

معتمد في أنظمة إدارة الجودة (QMS)، والإدارة البيئية (EMS)، والسلامة والصحة المهنية (OH&S)

شراكاتنا وشهاداتنا الرسمية

الجزء 02 // الشهادات والتفويضات الرسمية (1 / 2)



KDF

35 YEARS OF EXPERIENCE

Thessaloniki, 12-Aug-2026

KATASKEVES DAPEDON LTD
BUILDING SYSTEMS
19 MITROPOLEOS STR-54624
THESSALONIKI, GREECE
ZIP CODE 54624
TEL/FAX: +30 2310 829598

Ref: AS8– 0826

Authorization Letter

To whom it may concern,

By this statement **KATASKEVES DAPEDON LTD – KDF** hereby confirms that the company **M/s SPOR-TECH contracting and supplies** having address **Al Bahr Al Aazam, Giza District, Giza Governorate, Egypt** is an authorized distributor and applicator of our KDF Sports Flooring systems in Egypt since **2018.**

This certification shall remain valid for a period of one (1) year from the issuance date. In the event that commercial activity ceases for a continuous period of more than three (3) months, the certification will be considered invalid.

For additional information or inquiries, please do not hesitate to contact us.

FOR KATASKEVES DAPEDON LTD

Authorized Signatory

KDF – KATASKEVES DAPEDON LTD
HEADQUARTERS / SHOWROOM OFFICE
CERTIFIED FLOORING SYSTEMS
FOR EVERY PROJECT



ISO 45001:2018 Certificate

ABS GLOBAL

Certificate

ABS Global Certificate of Compliance

Sportech for Contracting and Supplies Spor-Tech

This certificate authoritatively certifies the implementation and continuous advancement of an effective management system, which adheres to the requirements of the below:

ISO 45001:2018

Occupational Health and Safety Management Systems

Address: 1 Coldair St, off Al-Bahr Al-Aazam, Giza, Egypt.

Scope: Occupational Health and Safety Management for the Construction, Installation and Maintenance of Sports Facilities and Sports Flooring Systems, including Artificial Turf Football Fields, Running Tracks, Tennis and Padel Courts, Multipurpose Sports Courts, Gym Flooring Systems, Landscaping Works, and Acoustic Insulation Flooring Systems for Buildings.

Issue date:	26/10/2026	Valid until:	25/10/2027
Initial issue date:	26/10/2026	Expiry date:	25/10/2029
Registration No.:	EGY2026001091OH&S		

Salah Gomaa
MANAGING DIRECTOR
+20233731792-
+201026294642
info@absglobals.com
Hadayeq Alahram Giza, Egypt

IAF



ISO 9001:2015 Certificate

ABS GLOBAL

Certificate

ABS Global Certificate of Compliance

Sportech for Contracting and Supplies Spor-Tech

This certificate authoritatively certifies the implementation and continuous advancement of an effective management system, which adheres to the requirements of the below:

ISO 9001:2015

Quality Management Systems

Address: 1 Coldair St, off Al-Bahr Al-Aazam, Giza, Egypt.

Scope: Construction, Installation and Maintenance of Sports Facilities and Sports Flooring Systems, including Artificial Turf Football Fields, Running Tracks, Acrylic and Tartan Sports Surfaces, Tennis and Padel Courts, Multipurpose Sports Courts, and Gym Flooring Systems. Supply and Installation of Sports Equipment, Landscaping Works, and Acoustic Insulation Flooring Systems for Buildings.

Issue date:	26/10/2026	Valid until:	25/10/2027
Initial issue date:	26/10/2026	Expiry date:	25/10/2029
Registration No.:	EGY2026001091QMS		

Salah Gomaa
MANAGING DIRECTOR
+20233731792-
+201026294642
info@absglobals.com
Hadayeq Alahram Giza, Egypt

IAF

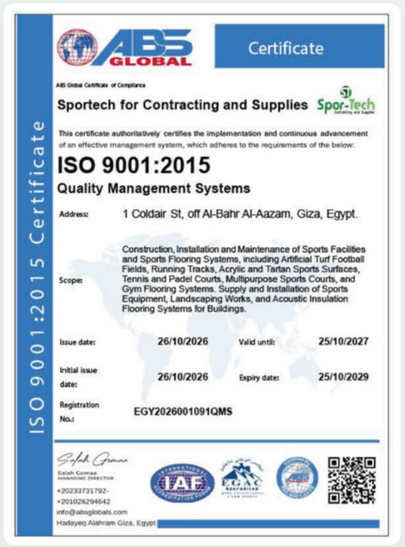

ISO 9001:2015 Certificate

ABS GLOBAL

Certificate

ABS Global Certificate of Compliance

Sportech for Contracting and Supplies Spor-Tech

This certificate authoritatively certifies the implementation and continuous advancement of an effective management system, which adheres to the requirements of the below:

ISO 9001:2015

Quality Management Systems

Address: 1 Coldair St, off Al-Bahr Al-Aazam, Giza, Egypt.

Scope: Construction, Installation and Maintenance of Sports Facilities and Sports Flooring Systems, including Artificial Turf Football Fields, Running Tracks, Acrylic and Tartan Sports Surfaces, Tennis and Padel Courts, Multipurpose Sports Courts, and Gym Flooring Systems. Supply and Installation of Sports Equipment, Landscaping Works, and Acoustic Insulation Flooring Systems for Buildings.

Issue date:	26/10/2026	Valid until:	25/10/2027
Initial issue date:	26/10/2026	Expiry date:	25/10/2029
Registration No.:	EGY2026001091QMS		

Salah Gomaa
MANAGING DIRECTOR
+20233731792-
+201026294642
info@absglobals.com
Hadayeq Alahram Giza, Egypt

IAF



Stargum

Stargard, 16/10/2026

Stargum Stankiewicz Sp. jawna
ul. Cieplna 7
73-110 Stargard, Poland

Spor-Tech Contracting and Supplies
55 AL-Bahr AL-Azzam St, Giza, Egypt

CERTIFICATE OF BUSINESS RELATIONSHIP AND COOPERATION

This is to certify that STARGUM STANKIEWICZ Sp. jawna has an established business relationship with Spor-Tech Contracting and Supplies, located in Giza, Egypt, since August 2026.

Our cooperation involves the supply of the following product categories:

- EPDM rubber granules

Spor-Tech imports and distributes our products in the Egyptian market as part of our business cooperation.

We value our business relationship with Spor-Tech and appreciate the trust placed in our company. We look forward to continuing and further developing our cooperation in the future.

This certificate has been issued at the request of Spor-Tech for inclusion in its corporate profile and presentation to prospective clients, consultants, contractors, and business partners in Egypt.

This certificate is issued for business reference purposes only and does not constitute an exclusive distribution agreement or grant any additional rights unless separately agreed in writing.

Yours faithfully,

STARGUM STANKIEWICZ Sp. jawna
STARGUM STANKIEWICZ

Zvon DYREKTORKA
ds. handlowych
Daniel Rokita

26.10.2026

STARGUM Stankiewicz sp. j.
ul. Cieplna 7
73-110 Stargard, Poland
tel.: +48 91 578 80 08
biuro@stargum.pl
www.stargum.pl
NIP: 8542434414
KRS: 0000918934
REGON: 388669866



POLIN Kimya

AUTHORIZED BUSINESS PARTNER CERTIFICATE

Polin Kimya Sanayi Ticaret A.Ş. hereby confirms that SPOR-TECH, whose company details are provided below, is an authorized business partner for the promotion, distribution, contracting, and supply of Polin's Sports Flooring Systems in the Egyptian market.

Company name: SPOR-TECH CONTRACTING AND SUPPLIES

Address: AL BAHR AL AAZAM, GIZA DISTRICT, GIZA GOVERNORATE, EGYPT

This certification remains valid for a period of one year from the date of issuance.

POLIN KIMYA SANAYI TICARET A.Ş

Polin KİMYA SANAYİ TİCARET A.Ş.
Aydınlı-Balık OSB Mah. Bah Cd. No: 26/2 - 5 Sokak 34953 Tuzla/İSTANBUL T: +90 216 593 33 53 (Pbx) F: +90 216 593 38 49
www.polinkimya.com

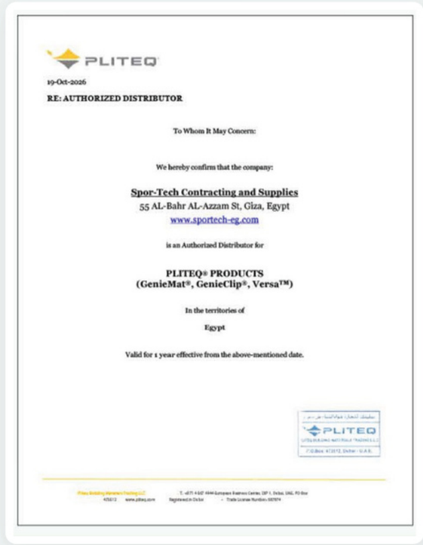

PLITEQ

19-Oct-2026

RE: AUTHORIZED DISTRIBUTOR

To Whom It May Concern:

We hereby confirm that the company:

Spor-Tech Contracting and Supplies
55 AL-Bahr AL-Azzam St, Giza, Egypt
www.sportech-eg.com

is an Authorized Distributor for

PLITEQ® PRODUCTS
(GenieMat®, GenieClip®, Versa™)

In the territories of

Egypt

Valid for 1 year effective from the above-mentioned date.

PLITEQ

شراكاتنا وشهاداتنا الرسمية

الجزء 03 // الشهادات والتفويضات الرسمية (2 / 2)



YARDEX

CERTIFICATE OF BUSINESS RELATIONSHIP

To Whom It May Concern,

This is to certify that **Sportech** maintains a business relationship with **Yardex**, as a customer and business partner, in connection with the supply of artificial grass products and related solutions.

Through this business relationship, Sportech imports and distributes Yardex products in the Egyptian market, serving various customers and projects across Egypt.

Yardex values its business relationship with Sportech and appreciates its efforts in promoting and supplying our products in the Egyptian market. We look forward to continuing our cooperation and developing further business opportunities together.

This certificate is issued upon the request of Sportech for inclusion in its corporate profile and presentation to its prospective clients, consultants, contractors, and business partners in Egypt.

Yardex

YARDEX

info@yardex.com www.yardex.com



AL KHALEEJ POLYMERS

BUSINESS RELATIONSHIP CERTIFICATE

Date: 04/1/2026

TO WHOM IT MAY CONCERN

This is to certify that **Sportech For Contracting and Supplies**, based in the Arab Republic of Egypt, has an established business relationship with **Terrain Floorings**, a UAE-based manufacturer and supplier of high-quality rubber flooring solutions.

We hereby confirm that Sportech is engaged in the importation and distribution of our products in the Egyptian market as part of our ongoing business cooperation.

The product categories supplied to Sportech include, but are not limited to:

- ✓ TerraFit
- ✓ TerraPlay
- ✓ TerraTuf
- ✓ Terrac

Our business relationship with Sportech commenced in 2025 and has continued to date, reflecting our mutual commitment to quality, professionalism, and the development of business opportunities within the Egyptian market.

We acknowledge and appreciate Sportech's role in promoting and distributing our products in Egypt. We are pleased to confirm our business cooperation and look forward to continuing our successful relationship in the future.

This certificate is issued upon the request of Sportech for inclusion in its corporate profile and presentation to prospective clients, consultants, contractors, and business partners in Egypt.

Should you require any further information or clarification regarding this certification, please do not hesitate to contact us.

Yours sincerely,

For and on behalf of Terrain Floorings

Signature: _____



SPORTEQUIPMENT

INNOVATIVE TENNIS COURT PRODUCTS

Spor-Tech Contrating and Supplies
Ahmed Fayez
55 AL-Bahr AL-Azzam St
Giza
Egypt

20.10.2026

Official Supplier Certificate

We are hereby confirm that

Spor-Tech Contracting and Supplies

is our business partner for our

Tennis Court Products

such as

- Geniala Tennis Court Marking Lines
- Tennis Court Brooms and Drag Nets
- Court Worx Steelwire Brooms
- Shoe Cleaners and Umpair Chairs
- Court Maintenance Products
- Tennis Court Benches
- ScoreMax Scoreboards
- Tennis Nets and Net Posts
- Windscreens

We are proud of having Spor-Tech as a cooperation with our company to promote our self-made products in Egypt.

Kind regards.

Yours sincerely

Achim Zöller
Founder and Owner



PEBA grass

PEBA TEKSTİL SANAYİ TİCARET A.Ş.

Is pleased to award this

Certificate of Paddle Artificial Grass Distribution to Egypt and Saudi Arabia

SPOR-TECH represented by AHMAD FAYEZ

From 01/05/2023 to 31/12/2025

Issued in Date 08/05/2023 ADANA/TURKEY

ABDULCABBAR OREL
PRESIDENT

GÖZDE OREL
CEO

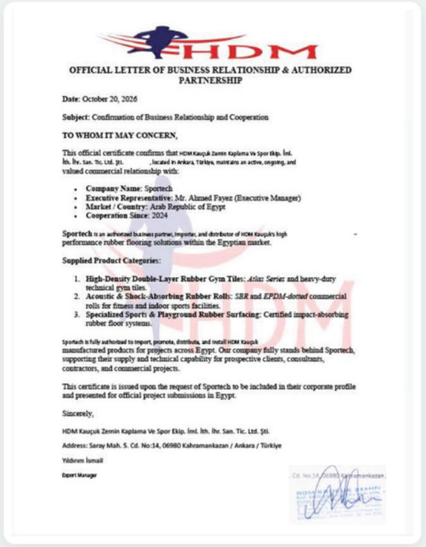

HDM

OFFICIAL LETTER OF BUSINESS RELATIONSHIP & AUTHORIZED PARTNERSHIP

Date: October 20, 2026

Subject: Confirmation of Business Relationship and Cooperation

TO WHOM IT MAY CONCERN,

This official certificate confirms that HDM Kauçuk Zemin Kaplama Ve Spor Ekip. İnd. İth. İhr. San. Tic. Ltd. Şti. , located in Ankara, Türkiye, maintains an active, ongoing, and valued commercial relationship with:

- **Company Name:** Sportech
- **Executive Representative:** Mr. Ahmed Fayez (Executive Manager)
- **Market / Country:** Arab Republic of Egypt
- **Cooperation Since:** 2024

Sportech is an authorized business partner, importer, and distributor of HDM Kauçuk's high performance rubber flooring solutions within the Egyptian market.

Supplied Product Categories:

1. **High-Density Double-Layer Rubber Gym Tiles:** *Atlas Series* and heavy-duty technical gym tiles.
2. **Acoustic & Shock-Absorbing Rubber Rolls:** *SBR* and *EPDM-dotted* commercial rolls for fitness and indoor sports facilities.
3. **Specialized Sports & Playground Rubber Surfacing:** Certified impact-absorbing rubber floor systems.

Sportech is fully authorized to import, promote, distribute, and install HDM Kauçuk manufactured products for projects across Egypt. Our company fully stands behind Sportech, supporting their supply and technical capability for prospective clients, consultants, contractors, and commercial projects.

This certificate is issued upon the request of Sportech to be included in their corporate profile and presented for official project submissions in Egypt.

Sincerely,

HDM Kauçuk Zemin Kaplama Ve Spor Ekip. İnd. İth. İhr. San. Tic. Ltd. Şti.

Address: Saray Mah. S. Cd. No:14, 06980 Kahramankazan / Ankara / Türkiye

Yıldırım İsmail

Export Manager

معتمد بالأيزو • إدارة الجودة • الإدارة البيئية • السلامة والصحة المهنية

شهادات الأيزو المعتمدة (ISO)

ISO 9001:2015 • ISO 14001:2015 • ISO 45001:2018

شركة **سبورتك للمقاولات والتوريدات** حاصلة رسمياً على شهادات المطابقة للمعايير الدولية لأنظمة الإدارة — **ISO 9001:2015** (نظم إدارة الجودة)، و**ISO 14001:2015** (نظم الإدارة البيئية)، و**ISO 45001:2018** (نظم إدارة السلامة والصحة المهنية) — والصادرة عن مؤسسة **ABS Global** والمعتمدة دولياً من **IAF** و**EGAC**.

تؤكد هذه الشهادات التزامنا الراسخ بتنفيذ مشاريع الإنشاءات الرياضية، وتركيب الأرضيات الرياضية، وتوريد المعدات، وأعمال اللاندسكيب، ومشاريع العزل الصوتي وفقاً لأعلى المعايير القياسية العالمية للجودة والمسؤولية البيئية والسلامة في مواقع العمل.

IAF

المنتدى الدولي للاعتماد

اعتراف دولي متعدد الأطراف

EGAC

المجلس الوطني للاعتماد (مصر)

معتمد برقم CAB# 012412

ISO 9001:2015

نظم إدارة الجودة

رقم التسجيل: EGY2026001091QMS

ISO 14001:2015

نظم الإدارة البيئية

رقم التسجيل: EGY2026001091EMS

ISO 45001:2018

السلامة والصحة المهنية

رقم التسجيل: EGY2026001091OH&S

التحقق الرقمي الرسمي

امسح رمز الاستجابة السريعة (QR) للتحقق من شهادات الأيزو

تحقق مباشر وفوري من شهادات الأيزو الفعالة الخاصة بشركة سبورتك (ISO 9001:2015 وISO 14001:2015 وISO 45001:2018) الصادرة عن ABS Global.

EGY2026001091QMS | EGY2026001091EMS | EGY2026001091OH&S

اعتمادات الاتحادات الرياضية الدولية

أنظمة معتمدة // الاتحادات الرياضية العالمية

جميع منتجاتنا وأنظمة الأرضيات الرياضية معتمدة من الاتحادات الرياضية الدولية في كافة الألعاب

تقوم سبورتك بتوريد وتركيب أنظمة النجيل الصناعي، ومضامير الجري، وأسطح الملاعب المتخصصة المصممة والمختبرة وفقاً لمعايير الأداء الفني والسرعة والأمان المعتمدة من الهيئات الدولية الحاكمة.

معتمدة من الهيئات الدولية الحاكمة
11 اتحاداً دولياً • تصنيف ITF من 1 إلى 5

نجيل كرة القدم

FIFA — الاتحاد الدولي لكرة القدم

أنظمة نجيل صناعي معتمدة وفق برنامج الجودة الرسمي للفيفا (FIFA Quality)

ملاعب التنس

ITF — الاتحاد الدولي للتنس

أنظمة أسطح ملاعب التنس المصنفة والمعتمدة من الاتحاد الدولي للتنس

كرة السلة

FIBA — الاتحاد الدولي لكرة السلة

أرضيات رياضية خشبية وصناعية معتمدة من الاتحاد الدولي لكرة السلة

مضامير ألعاب القوى

IAAF / World Athletics

أنظمة مضامير الجري وأسطح ألعاب القوى المعتمدة دولياً

ملاعب البادل

FIP — الاتحاد الدولي للبادل

نجيل صناعي وهياكل ملاعب بادل مطابقة لمعايير الاتحاد الدولي للبادل

الكرة الطائرة

FIVB — الاتحاد الدولي للكرة الطائرة

أسطح وأرضيات رياضية معتمدة لمنافسات الكرة الطائرة الدولية

كرة اليد

IHF — الاتحاد الدولي لكرة اليد

أرضيات صالات رياضية داخلية معتمدة من الاتحاد الدولي لكرة اليد

الريشة الطائرة

BWF — الاتحاد الدولي للريشة الطائرة

أرضيات فينيل (PVC) وملاعب متعددة الأغراض معتمدة من اتحاد BWF

الهوكي الأرضي

FIH — الاتحاد الدولي للهوكي

أنظمة نجيل صناعي متخصصة ومعتمدة من الاتحاد الدولي للهوكي

ملاعب الجولف

IGF — الاتحاد الدولي للجولف

معايير الاتحاد الدولي للجولف لأسطح النجيل ومناطق الضرب (Putting Turf)

ملاعب الكريكيت

ICC — المجلس الدولي للكريكيت

معايير المجلس الدولي للكريكيت لأسطح وملاعب الكريكيت

تصنيف سرعة ملاعب التنس (ITF) — الفئات المعتمدة من 1 إلى 5

تصنيفات سرعة الملاعب المعتمدة من الاتحاد الدولي للتنس (من البطيء إلى السريع)

تُصنف أنظمة ملاعب التنس والملاعب متعددة الأغراض (الأكريليك الصلب والمبطن والمعياري) لدينا عبر جميع فئات السرعة الخمس الرسمية المعتمدة من الاتحاد الدولي للتنس (ITF):

1 • بطيء (SLOW) | 2 • متوسط البطء (MEDIUM-SLOW) | 3 • متوسط (MEDIUM) | 4 • متوسط السرعة (MEDIUM-FAST) | 5 • سريع (FAST)

Spor-Tech
Contracting and Supplies

شكراً لكم

تواصل معنا

عنوان المقر الرئيسي
55 شارع البحر الأعظم، الجيزة، مصر

البريد الإلكتروني والموقع الرسمي
sales@sportech-eg.com
www.sportech-eg.com

الهاتف الأرضي
(+2) 35 722 311

الهاتف المحمول 01
(+2) 0105 0130 955

الهاتف المحمول 02
(+2) 0101 4095 555

فيسبوك (FACEBOOK)
/Sportech2

إنستغرام (INSTAGRAM)
/spor_tech_contracting_supply